

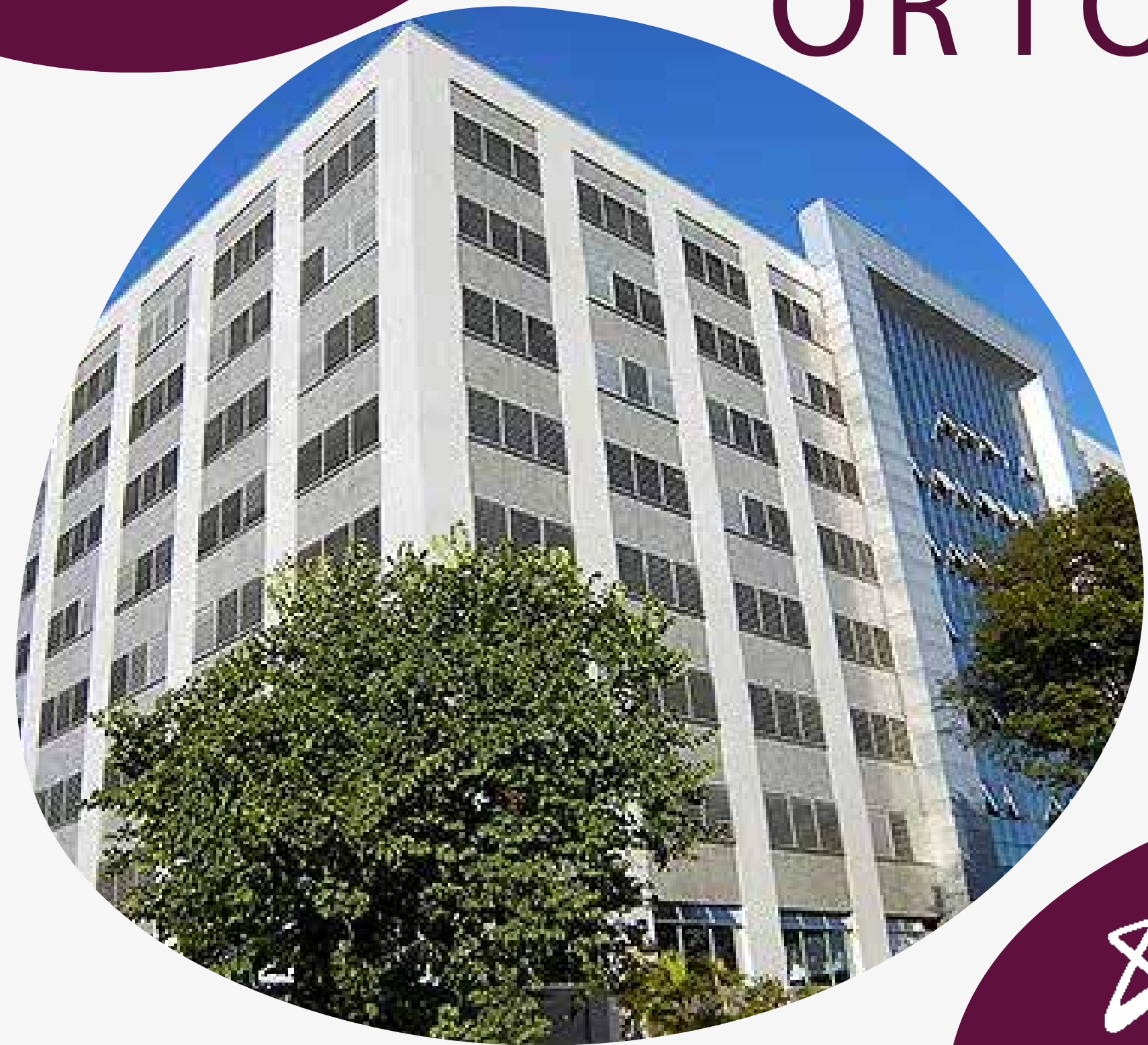

# CURSO INTENSIVO DE ORTODONCIA CLINICA



6 días intensivos en  
pacientes reales  
**SÃO PAULO- BRASIL**



Universidade  
**Cruzeiro do Sul**



**UNICID**  
Universidade  
Cidade de S. Paulo

# Introducción:

Estimado Dr/a

Le presento uno de los cursos intensivos más prácticos realizados en São Paulo, Brasil, en instalaciones de la universidad UNICID (Universidade Cidade de São Paulo).

Pacientes previamente seleccionados por el equipo de profesores de la especialidad que usted está buscando, además tendrá a disposición los equipos y materiales necesarios para cada curso específico.

La característica principal de estos cursos intensivos es que, desde el segundo día del programa, ya pueden entrar en clínica para trabajar en pacientes reales.

Desde hace 13 años han pasado por nuestras aulas colegas como usted, de: Perú, Colombia, Ecuador, Chile, Guatemala, Panamá, España, Angola, etc.

Muchos de ellos ya realizaron una especialidad y otros, como usted, buscan un curso intensivo, fundamentalmente porque contamos con un vasto número de pacientes seleccionados en las clínicas de la universidad y además porque la enseñanza es personalizada.

Nuestro equipo de marketing y ventas se pone a su disposición para aclarar cualquier duda.

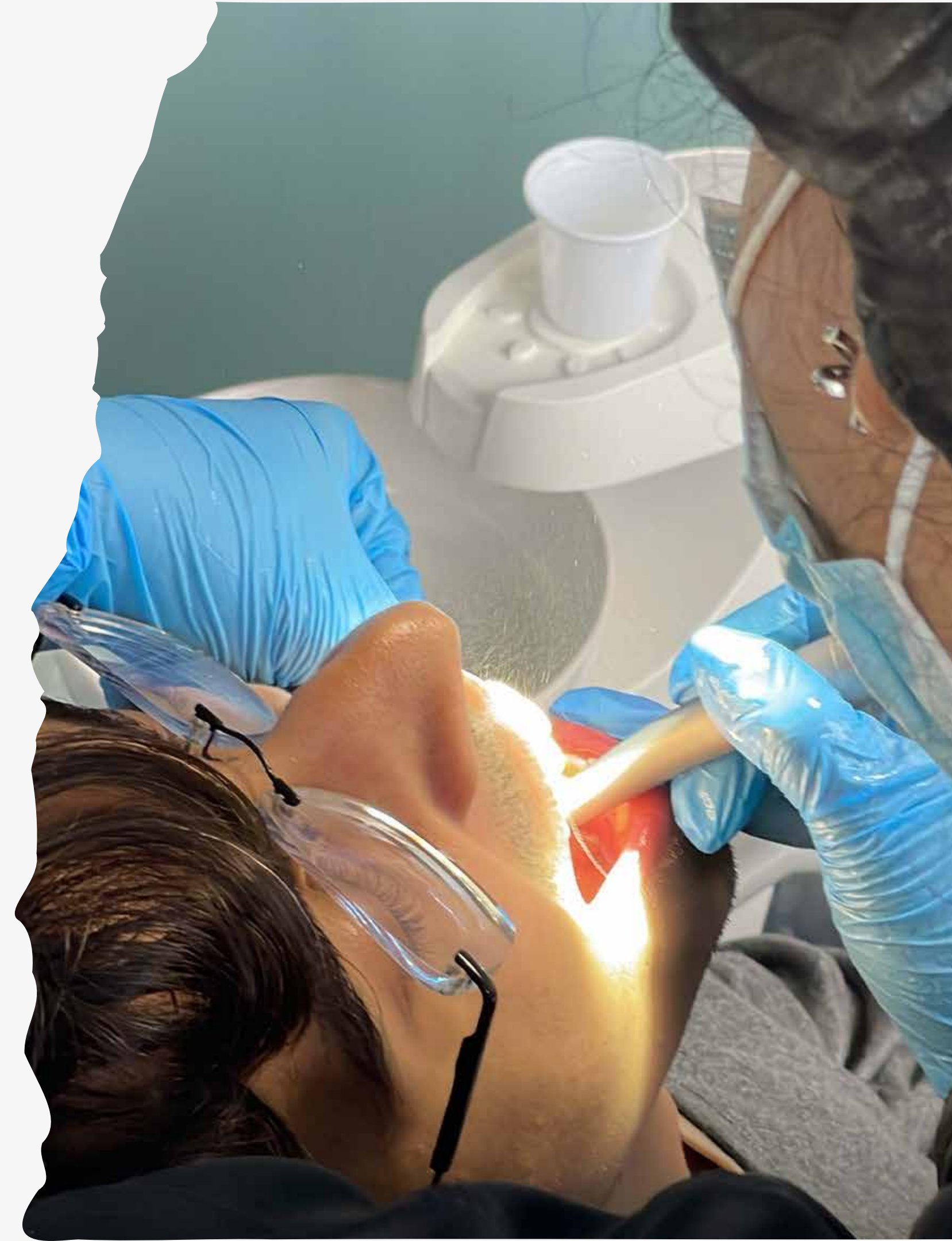

**Dirigido a:**

Odontólogos/Cirujanos Dentistas

**Objetivo:**

Capacitar y actualizar a cirujanos dentistas que deseen desarrollar sus habilidades en el diagnóstico, planificación y ejecución de cirugías orales en un entorno ambulatorio, mediante un enfoque clínico práctico y seguro, que permita optimizar los resultados y garantizar tratamientos eficaces en su práctica diaria.



## Diferenciales:

1. Ampliar la capacidad de elaboración mecánica a partir de un diagnóstico absolutamente preciso
2. Flexibilidad, combinación y dominio en la utilización de recursos mecánicos ofrecidos por diferentes técnicas
3. Optimización del tiempo de tratamiento
4. Calidad de los resultados clínicos obtenidos
5. Presentación de numerosos casos clínicos desde el inicio hasta el final y seguimiento a largo plazo

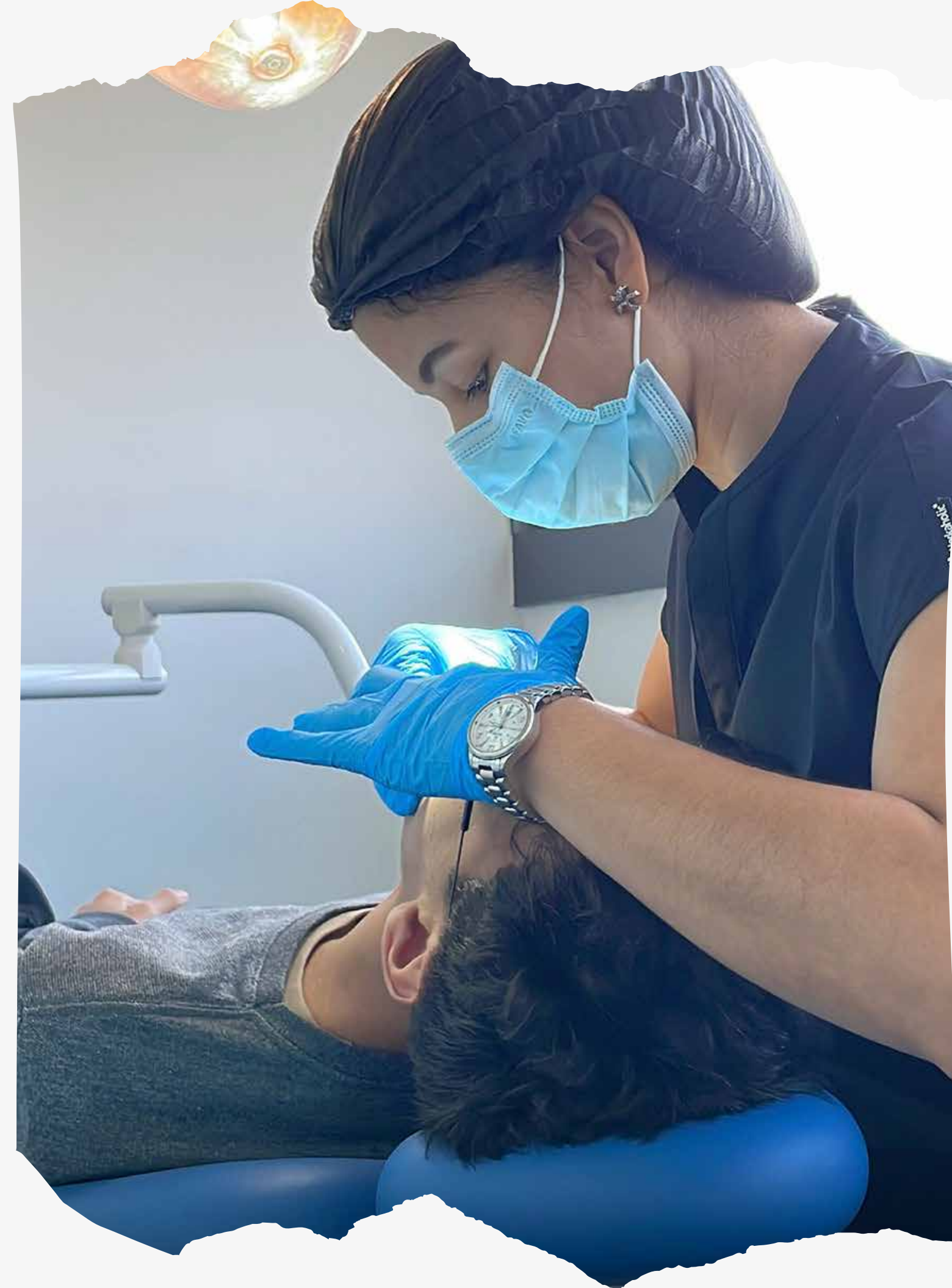

# Equipo Profesional



PROF. DR SYVIO  
GONÇALVES FILHO



PROF. DR RODRIGO  
PACHEGI DE MATOS



PROF. DR CARLOS  
EMANUEL MAIA



PROF. DR ROQUE  
CORRÉA DO AMARAL

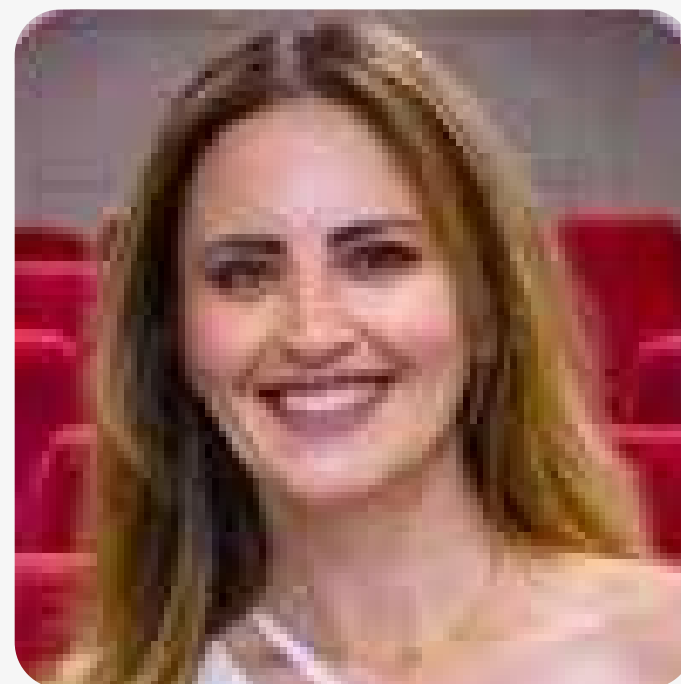

PROF. DR RENATA  
CORRÉA MORISHITA



PROF. DR ERIKO  
FRANCO ABDALA

# NUESTROS CAMPUS

**CAMPUS DE GUARULHOS** Clínica totalmente nueva y altamente implementada con última tecnología con mas de 80 unidades dentales, con sus respectivos salas de pacientes, sala de recuperacion, sala de esterilacion, etc. (Av. Salgado Filho, nº 100, Guarulhos, SP)

**Campus de TATUAPE**, Sede de UNICID cuenta con mas de 120 unidades dentales, altamente equipadas y modernas con tecnología actual, con sala de espera, sala de esterilación, sala de diagnostico, etc.- Rua Cesário Galeno, 448/475 Tatuapé – São Paulo

**Campus de la AVENIDA PAULISTA**, Clínica toatalmente nueva, con mas de 80 unidades dentales ubicada en el corazon de la Av. Paulista ( centro financiero ) asi como los otros campus cuenta con todas las salas y requisitos para el tratamiento y estudio de la odontología.

Av. Paulista 1415 – São Paulo – SP CEP 01311-925



# DESARROLLO DEL CURSO INTENSIVO

## **DIA 1 – diagnostico que define resultados**

Análisis clínico estructurado

Interpretación cefalométrica aplicada

Diagnóstico diferencial en ortodoncia clínica

Introducción a la biomecánica basada en objetivos

### **Hands-on:**

CONSTRUCCIÓN DE ARCOS DE SERVICIO

PREACTIVACIÓN DE ARCOS DE SERVICIO

REVESTIMIENTO DE ARCOS DE SERVICIO CON ARCOS DE 0.014 Y/O 0.016

## **DIA 2 - control transversal y mecánica con elásticos**

Diagnóstico transversal: cuándo expandir y cuándo no

Uso estratégico de elásticos (más allá del protocolo básico)

Disyunción vs expansión: criterios clínicos

### **Hands-on:**

CONSTRUCCIÓN DE SECCIONES DE ESTABILIZACIÓN Y TRACCIÓN

SECCIONES EN FORMA DE L

PREACTIVACIÓN DE SECCIONES

CONSTRUCCIÓN Y ACTIVACIÓN DEL ARCO DE MULIGAN Y EL CUÁDELIX

# DESARROLLO DEL CURSO INTENSIVO

## **DIA 3 - classes II**

Diagnóstico e tratamiento das classes II div. 1ª

Diagnóstico e tratamento das classes II div. 2ª

### **Hands-on:**

CONSTRUCCIÓN Y ACTIVACIÓN DEL ARCO DE RETRACCIÓN INCISAL

CONSTRUCCIÓN Y ACTIVACIÓN DEL ARCO DE RETRACCIÓN INCISAL Y DE TORSIÓN

CONSTRUCCIÓN Y ACTIVACIÓN DE LA SECCIONAL DE DISTALIZACIÓN MOLAR

## **DIA 4 - classes III**

Diagnóstico diferencial: dentario vs esquelético

Límites clínicos y decisiones estratégicas

Protocolos biomecánicos efectivos

### **Hands-on:**

CONSTRUCCIÓN Y ACTIVACIÓN DEL ARCO DE AVANCE CON HELICOIDES

CONSTRUCCIÓN Y ACTIVACIÓN DEL ARCO DE AVANCE CON ASAS

# DESARROLLO DEL CURSO INTENSIVO

## **DIA 5 – avaliação vertical e dentes retidos**

Mordida abierta: etiología y manejo clínico real

Tracción de dientes retenidos: protocolos seguros

Control vertical en tratamientos complejos

### **Hands-on:**

CONSTRUCCIÓN Y ACTIVACIÓN DEL ARCO DELTA DOBLE CON Y SIN ESCALÓN

CONSTRUCCIÓN Y ACTIVACIÓN DE SECCIONES DE ENTRENAMIENTO PARA DIENTES IMPACTADOS

## **DIA 6 - término, estabilidade e contenção**

Finalización con excelencia clínica

Sobretratamiento estratégico

Estabilidad a largo plazo

Protocolos modernos de contención

### **Hands-on:**

CONSTRUCCIÓN DE ARCOS IDEALES

CURVAS DE SOBRETAMIENTO

# CLÍNICA

Todas las sedes de nuestra clínica tienen unidades dentales debidamente equipadas de alta tecnología.

Todas tienen Sala de Triage y Emergencia, Consultorios, Centro Quirúrgico, Sala de Recuperación, Sala de Limpieza, Sala de Preparación de Materiales y Sala de Esterilización, instalaciones diseñadas de acuerdo con las estrictas normas de bioseguridad de la Agencia Nacional de Vigilancia Sanitaria – Anvisa.

También alberga farmacia, salas de Radiología, sala para lavado, envasado e esterilización de instrumental.

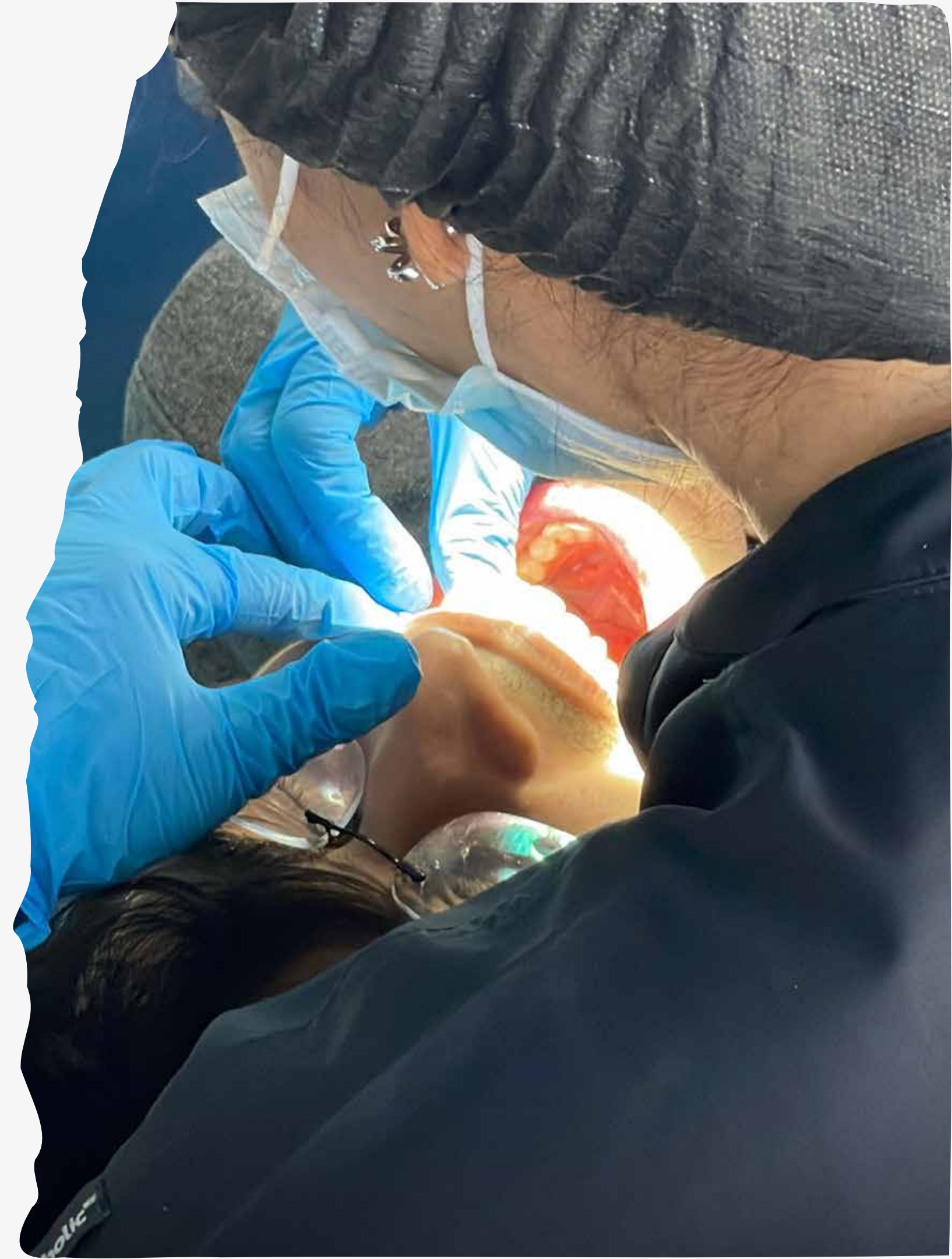

# ¿POR QUÉ ESTUDIAR CON NOSOTROS?

- UNICID perteneciente a el grupo Cruzeiro do Sul, cuenta con más de 550 mil estudiantes en toda la República Federativa de Brasil.
1. Garantiza la seriedad y el profesionalismo porque cuenta con un staff de más de 120 especialistas (doctores y profesores) de todas las áreas odontológicas.
  2. La institución cuenta con fácil movilidad, cercanía a hoteles, estaciones, aeropuerto, etc.
  3. Las prácticas clínicas se realizan en las instalaciones mencionadas en pacientes de la universidad.
  4. La Unicid (Universidad ciudad de São Paulo) desde hace 13 años tiene segundas especialidades de odontología (8 especialidades) para estudiantes latino americanos con mucho éxito.
  5. Al terminar su curso intensivo puede completar sus estudios con una especialidad (si acredita que ha estudiado un intensivo con nosotros, recibirá un descuento en la inscripción de la especialidad)



Sean bienvenidos a



Solicita información  
en nuestro Whatsapp

+57 318-1010-647 

+51 98218-7775 

+39 351 459 3756 

[cursos.zahnartz@gmail.com](mailto:cursos.zahnartz@gmail.com)

[www.institutoeuropeozahnartz.com](http://www.institutoeuropeozahnartz.com)

